

# Datenblatt Tar.bes Set

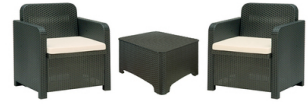

## Normen & Zertifikate

Eigenschaft	Wert
-------------	------

## Lieferung

Eigenschaft	Wert
Lieferzeit	Ca. 1-2 Wochen
Bauweise	Nicht montiert

## Eigenschaften

Eigenschaft	Wert
Gewicht	31 kg

\* Eine bis zu 50 kg darüber liegende Belastung vorstellbar, nach erfolgreichem 30-Tage-Dauertest mit Gewicht/en auf der Sitzfläche